



HAPPY COLONIAL LIVING



โคโลเนียล ชีวิต และความสุข...



TEL.1797
AREEYA.CO.TH





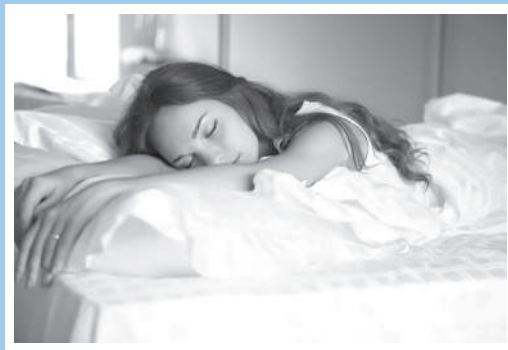
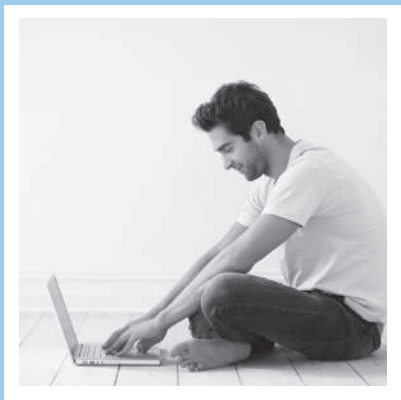
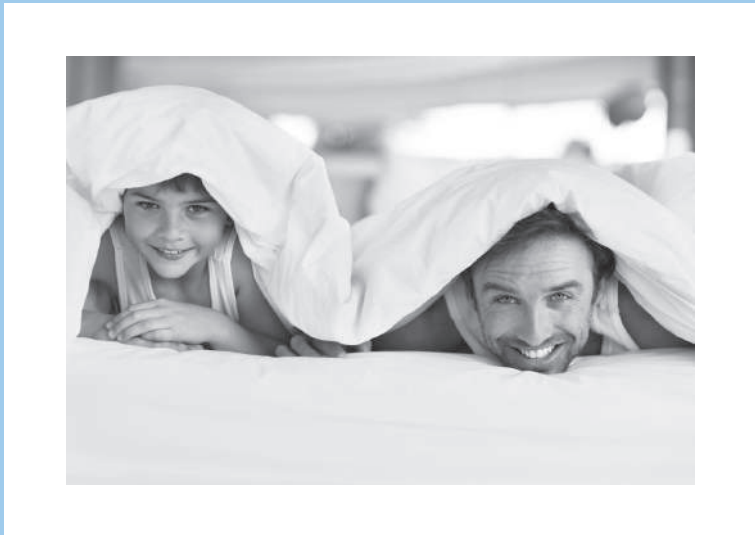

VILLAGE TOWN

เดอะ วิลเลจ บ้านแนวคิดใหม่เป็นส่วนตัวทุกหลัง ด้วยดีไซน์ที่ผนังบ้านเป็นอิสระไม่ติดใคร หน้ากว้าง 5.7 เมตร กับพื้นที่ความสูงกว้างมากถึง 141 และ 132 ตร.ม. 1 Master Bedroom 2 Bedrooms 1 Multifunction Room 2 Bathrooms และ 2 Parks

- ชั้นล่าง ต้อนรับคุณด้วยโชน Living Room พร้อมโชน Dining Room และโชน Pantry เตรียมอาหาร พร้อมลานหลังบ้านและพื้นที่สำหรับครัวไทย
- ชั้น 2 ด้านหน้าเป็น Master Bedroom ห้องนอนขนาดใหญ่ พร้อมพื้นที่ Walk-in Closet และระเบียงกว้าง เปิดรับวิวธรรมชาติ 360 องศา และดีไซน์พื้นที่วางคอมเพรสเซอร์แอร์แบบเก็บซ่อน เพื่อความเรียบร้อยและสวยงาม
- ระเบียงบานเลื่อนกระจกขนาดใหญ่ เปิดรับแสงธรรมชาติได้เต็มที่
- ห้องเก็บของ ถูกออกแบบไว้ที่พื้นที่ใต้บันได เพื่อความเป็นระเบียบเรียบร้อย
- ส่วนรับประทานอาหาร และพื้นที่สำหรับ Pantry ไว้เตรียมอาหารถูกออกแบบให้ตอบสนองการใช้งานของคุณ และเพื่อการถ่ายเทอากาศที่สมบูรณ์
- วัสดุที่ใช้ เน้นความหรูหราและคำนึงถึงฟังก์ชันการใช้งาน

The
VILLAGE
by Arceya®



* ภาพนี้ใช้สำหรับการโฆษณาเท่านั้น อาจมีการเปลี่ยนแปลงโดยไม่ต้องแจ้งให้ทราบล่วงหน้า

The Village วิลเลจทาวน์

The
VILLAGE
by Areeya

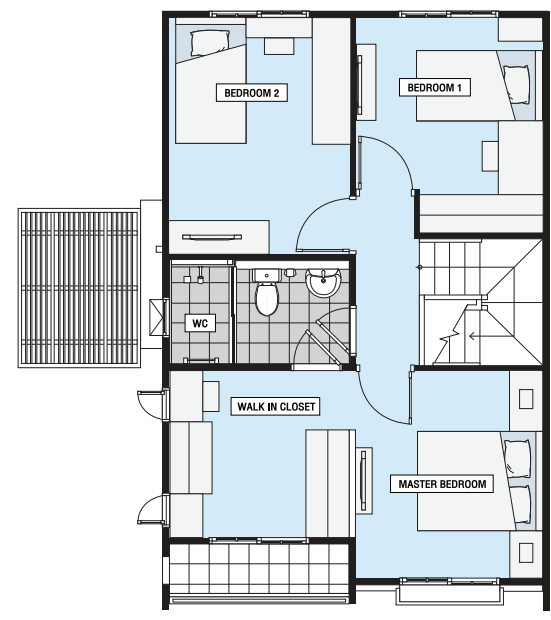
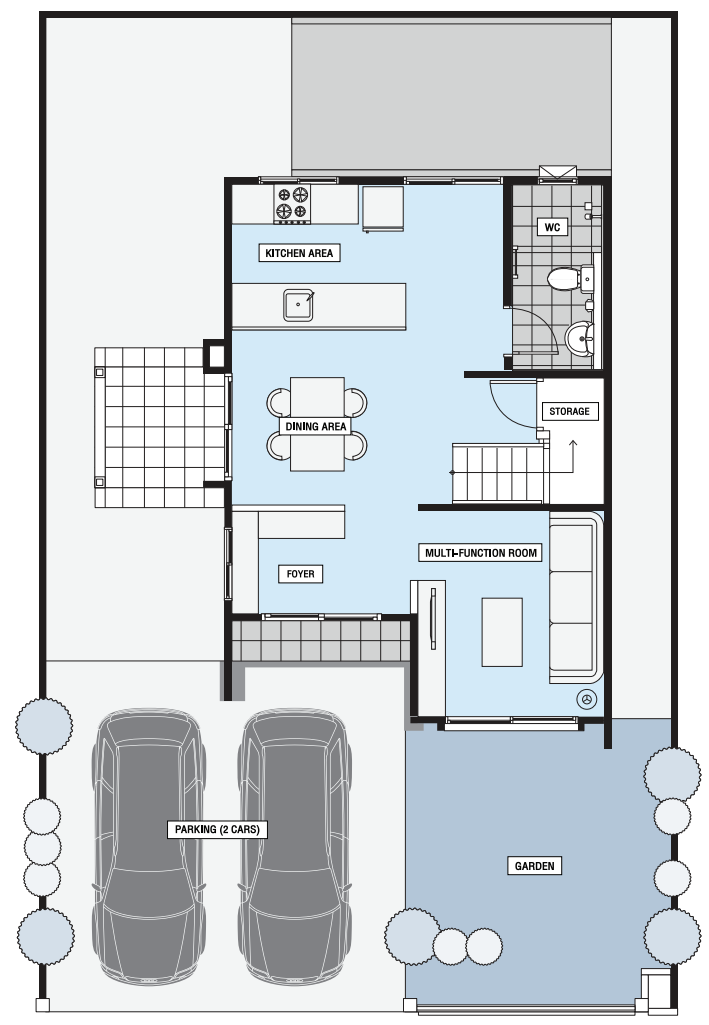

COLONY A
usage area 141 Sq.m.

- 1 Master Bedroom
- 2 Bedrooms
- 1 Multifunction room
- 2 Bathrooms
- 2 Car Parks



The
VILLAGE
by Areeya

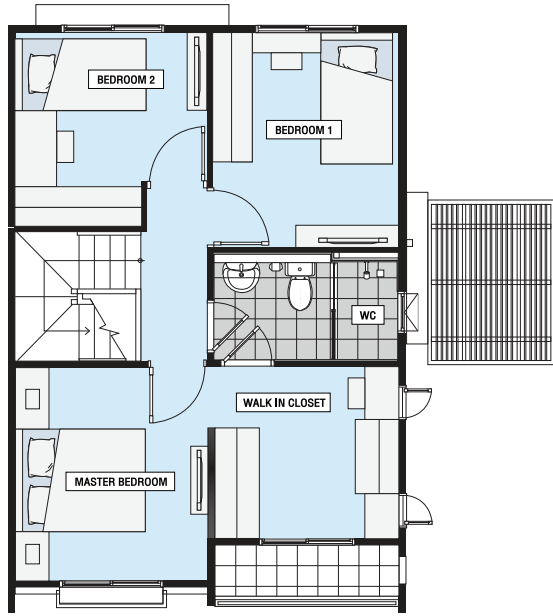
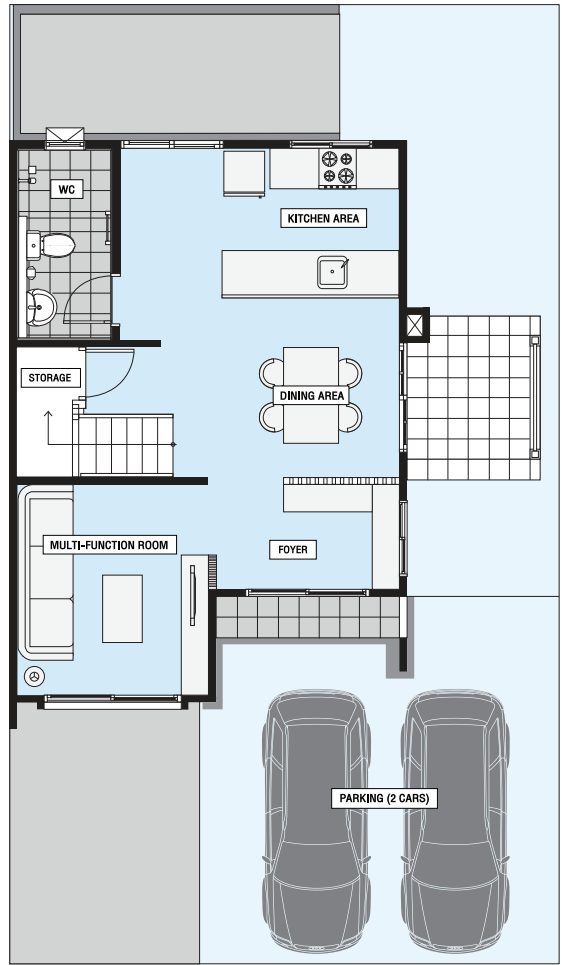

COLONY B
Usage area 132 Sq.m.

- 1 Master Bedroom
- 2 Bedrooms
- 1 Multifunction room
- 2 Bathrooms
- 2 Car Parks

* ภาพนี้ใช้สำหรับการโฆษณาเท่านั้น อาจมีการเปลี่ยนแปลงโดยไม่ต้องแจ้งให้ทราบล่วงหน้า



LIVING ROOM



DINING AREA

MASTER BEDROOM WITH PANORAMA VIEW





THE VILLAGE RANGSIT-WONGWAEN

- เข้าออกได้ 2 เส้นทาง ถนนรังสิต – ลำลูกกา และถนนรังสิต – นครนายก
- ใกล้ถนนวิภาวดีรังสิต จุดขึ้นทางด่วนโทลเวย์ดอนเมือง และทางด่วนวงแหวนกาญจนาภิเษก
- ใกล้สถานีรถไฟฟ้ามหานคร สายฉลองรัชใจ คลอง 5 โครงการส่วนต่อขยายในอนาคตของ รถไฟฟ้าสายสีเขียวเข้ม สะพานใหม่ - ลำลูกกา (เปิดให้บริการปี พ.ศ. 2563)
- ใกล้แหล่งรวมไลฟ์สไตล์ พิวเจอร์พาร์ค, เมเจอร์ ซินีเพล็กซ์, เทลโก้ โลตัส, บิ๊กซี, M.T. Arena และดรีมวิลด์
- ใกล้สถานศึกษาชั้นนำ โรงเรียน สยาม อาร์เอ็นเอ อินเตอร์ฯ, โรงเรียนแย้มสะอาด, มหาวิทยาลัยรังสิต, มหาวิทยาลัยเวสเทิร์น และมหาวิทยาลัยราชภัฏวชิรเวศน์
- ใกล้โรงพยาบาลชั้นนำ โรงพยาบาลภูมิพลอดุลยเดช และโรงพยาบาลสายไหม

TEL. 1797
AREEYA.CO.TH

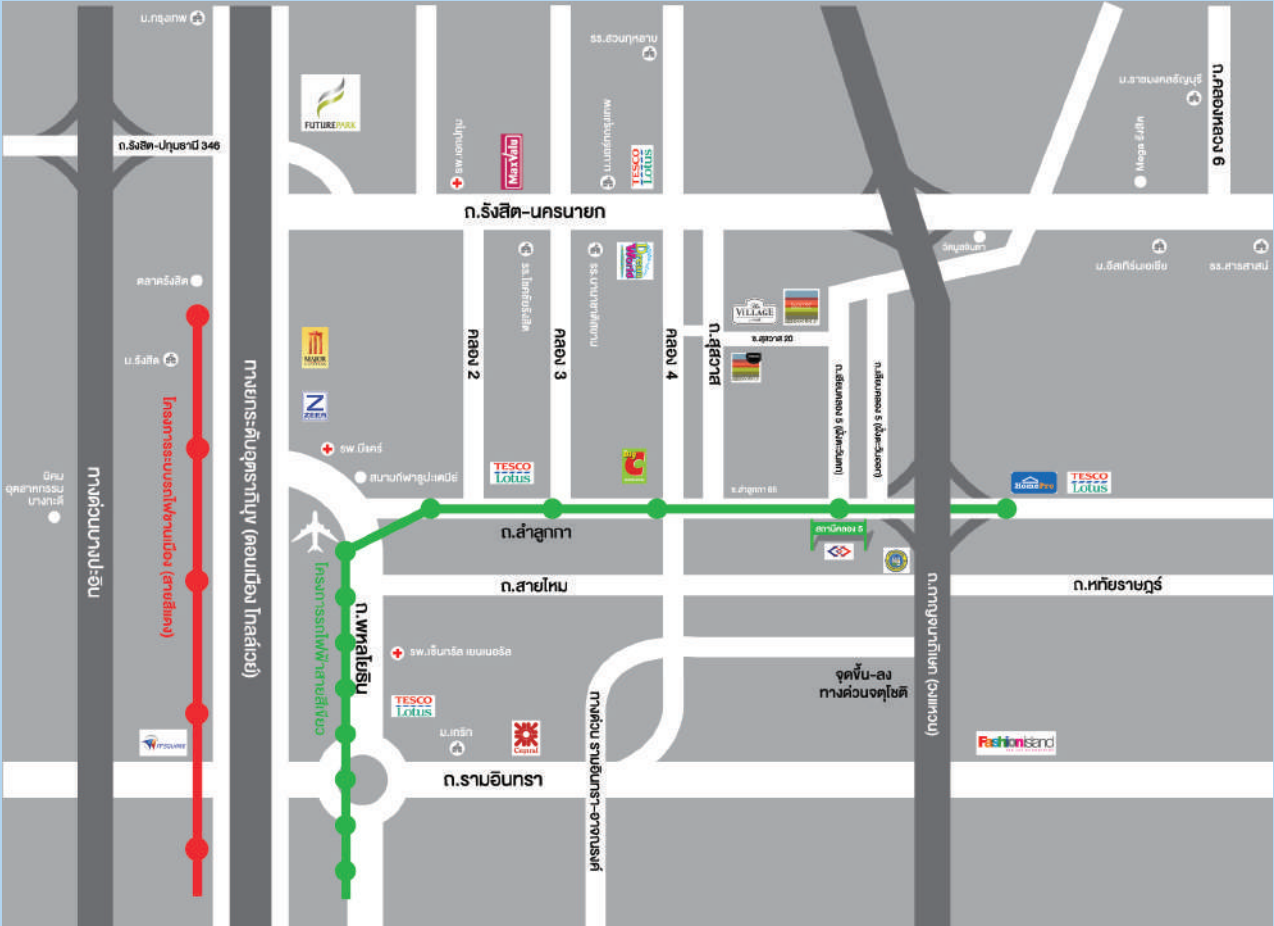

เดอะ วิลเลจ เข้าใจโครงการ บริษัท อารีญา พรอพเพอร์ตี้ จำกัด ตั้งอยู่เลขที่ 999 ถนนประดิษฐ์มนูธรรม แขวงสะพานสอง เขตวังทองหลาง กรุงเทพมหานคร 1,200 จำนวนชำระแล้ว 980 ล้านบาท กระบวนการผู้จัดการ คุณวิชัย ฤทธิพิชญ์ ฤทธิพิชญ์ ที่ตั้งโครงการ หมู่ที่ 1 ตำบลลาดสวาย อำเภอลำลูกกา จังหวัดปทุมธานี โฉนดที่ดินที่ตั้งโครงการเลขที่ 1312(บางส่วน), 153610, 153611, 153612, 153613, 153614, 153615, 153616 และ 153617 ตำบลลาดสวาย อำเภอลำลูกกา จังหวัดปทุมธานี เนื้อที่โครงการประมาณ 43-2-89 ไร่ อยู่ระหว่างถนนกาญจนาภิเษก เริ่มก่อสร้างประมาณเดือนพฤศจิกายน 2559 คาดว่าจะแล้วเสร็จที่โครงการประมาณเดือนตุลาคม 2563 ที่ดินและอาคารกำลังอยู่ในระหว่างการขอสินเชื่อโครงการกับสถาบันการเงิน พร้อมโอนกรรมสิทธิ์ภายใน 30 วันนับแต่วันที่ผู้ซื้อชำระเงินครบถ้วนตามข้อกำหนดตามสัญญา : รายละเอียดตามโฆษณาที่เผยแพร่ไว้ตั้งแต่บัดนี้เป็นต้นไป 2560 *ข้อความโฆษณาที่มีอยู่ก่อนและติดกับโฆษณาใหม่ให้ใช้ข้อความนี้เป็นหลัก ** ภาพที่ใช้แสดงเป็นภาพจำลองสำหรับการโฆษณาเท่านั้น *** ข้อมูลและภาพโฆษณาอาจมีการเปลี่ยนแปลงโดยไม่ต้องแจ้งให้ทราบล่วงหน้า **** โครงการจัดสรรนี้ไม่ได้มีการดัดแปลง หรือสร้าง และราคาโดยทั่วไปและบอกโครงการ ***** การให้บริการจัดสรรเป็นไปตามที่ระบุไว้ข้างต้น ผู้ให้บริการคือฝ่ายขายระบบบริการของบริษัทอสังหาริมทรัพย์ของโครงการ